WOHNUNGSTYP -G-

BAUHERR: neue heimat
gemeinnützige wohnungs- und siedlungsgesellschaft in steiermark
gesellschaft mit beschränkter haftung, 8010 graz, wastiangasse 7

NATURM.SS NEHMEN !!

BEZEICHNUNG: **-G-**

"GÜNSTIG WOHNEN IM GRAZER SÜDEN"
Rudersdorfer Straße/Feldkirchnerweg

GEZ: jc
DAT: 06.05.98
ADR: wtyp

MASSTAB: 1:100

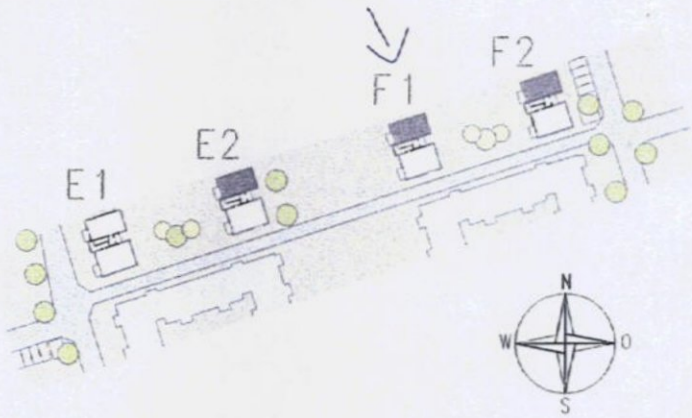

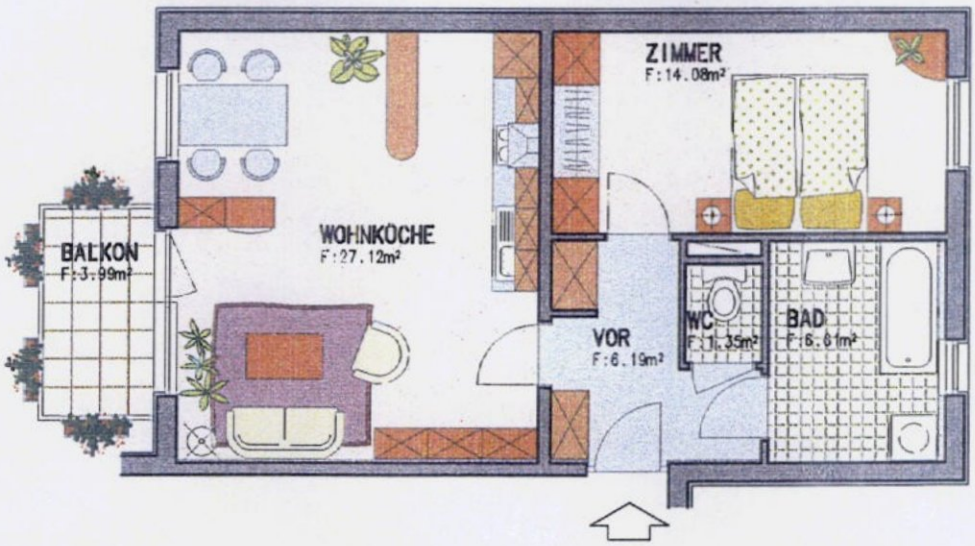

	HAUS E1	HAUS E2	HAUS F1	HAUS F2
ERDGESCHOSS		TOP E2/21	TOP F1/27	TOP F2/33
		54,89 m²	54,89 m²	54,89 m²
1 OBERGESCHOSS		TOP E2/23	TOP F1/29	TOP F2/35
		55,35 m²	55,35 m²	55,35 m²
2 OBERGESCHOSS		TOP E2/25	TOP F1/31	TOP F2/37
		55,35 m²	55,35 m²	55,35 m²

GU: ED.Ast & CO. Bauges.m.b.H.
Eduard Ast-Straße 1 A-8073 Feldkirchen

PLANER
Architekt Dipl. Ing.
Gerhard Kohlfürst
staatl.bef.u.beeid.Ziviltech.
Glacisstraße 59, 8010 Graz
Tel 0316/83-24-44-0 Fax DW13
email:kohlfuerst@magnet.at

PLANNUMMER: 135.400.0